~~~ Odličan raspored i fenomenalno iskorišćeni kvadrati ~~~

Cena: 99.100,00 EUR

www.oglasi.rs

Kategorija: Stanova (Nekretnine, Prodaja)
Lokacija: Adice (Srbija, Novi Sad, Novi Sad grad)

Sobnost: Dvoiposoban
Kvadratura: 50
Grejanje: Etažno
Nivo u zgradi: 2. sprat

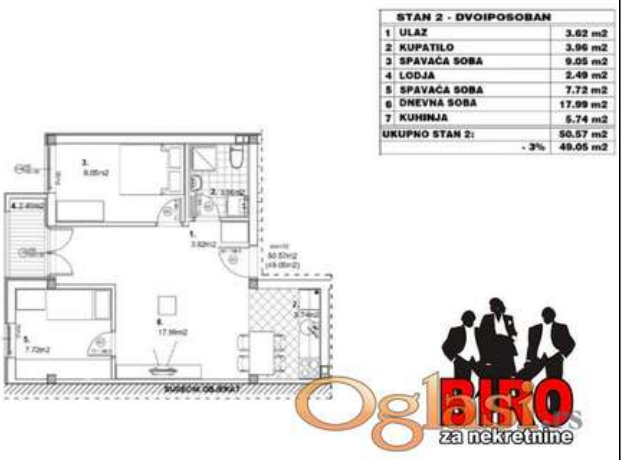

Dodatne informacije:

Terasa, Lift, Parking, garaža, Internet, Telefon, Satelitska, kablovska TV

Tekst oglasa:

Prodaju se stanovi u izgradnji, idealni za porodičan život ili investiciju, na odličnoj lokaciji na granici Adica, Telepa i Kamenjara, u mirnom i prirodnom okruženju. U ponudi su dva tipa stanova: - **Dvosobni stanovi** od 44-45 m², - **Dvoiposobni stanovi** od 49-51 m². Stanovi su projektovani sa naglaskom na funkcionalnost i komfor, uz optimalan raspored prostorija. Kvalitet gradnje i oprema koja se ugrađuje zadovoljavaju najviše standarde, uključujući **grejanje na toplotne pumpe**, koje pruža ekonomičan i ekološki prihvatljiv način grejanja. Dodatna pogodnost je **pripadajući parking** za stanare, što čini ovu ponudu izuzetno praktičnom za svakodnevni život. Blizina prirode i mirno okruženje garantuju ugodan boravak, dok je pristup gradskim sadržajima i saobraćajnicama odličan. Za više informacija o stanovima i mogućnostima kupovine, kontaktirajte nas! Kontakt: 0653121715 0652813135 Agencijska šifra: 1010782 (Biro za nekretnine d.o.o., Novi Sad, upisan u Reg. posrednika br. 951)

Šifra oglasa: 03-3177310
Datum postavljanja oglasa: 02.09.2024

Kontakt: BIRO ZA NEKRETNINE Reg.br. 951
Telefon: 0653121715