Dvosoban stan u izgradnji - Telep

Cena: 115.770,00 EUR

www.oglasi.rs

Kategorija: Stanova (Nekretnine, Prodaja)
Lokacija: Telep (Srbija, Novi Sad, Novi Sad grad)

Sobnost: Dvosoban
Kvadratura: 40
Grejanje: Gas
Nivo u zgradi: 2. sprat

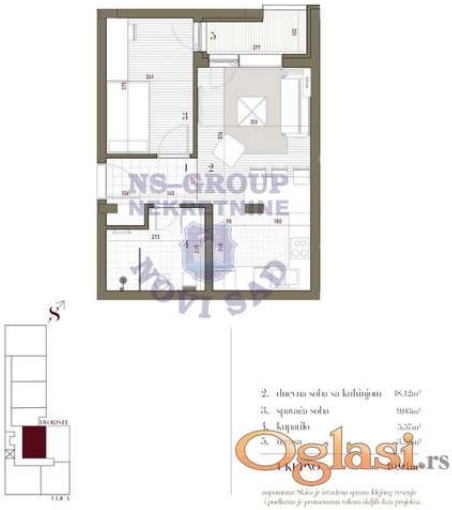

Dodatne informacije:

Terasa, Lift, Internet, Telefon, Satelitska, kablovska TV

Tekst oglasa:

Ekskluzivna ponuda stanova u izgradnji na prestižnoj lokaciji – Telep, u neposrednoj blizini Limana 4! U pitanju je moderan stambeni objekat elegantne arhitekture koji se sastoji od prizemlja, galerije, dva sprata i potkrovlja. Gradnju izvodi renomirani i pouzdani investitor poznat po vrhunskom kvalitetu izvedenih radova i upotrebi najkvalitetnijih materijala. Svaki stan biće opremljen PVC stolarijom, sigurnosnim ulaznim vratima, kvalitetnim parketom i prvoklasnom keramikom, što garantuje dugotrajnost, komfor i moderan izgled. Početak radova planiran je za februar 2026. godine, a završetak se očekuje u roku od 15 meseci. Kupcima je na raspolaganju mogućnost kupovine garažnih mesta u suterenu zgrade, kao i parking mesta u dvorištu. Cena stanova je iskazana sa uračunatim PDV-om. Za više informacija, kontaktirajte nas.

Šifra oglasa: 03-3679076
Datum postavljanja oglasa: 29.10.2025

Kontakt: Info nekretnine PJ. NS-GN DOO. Upisan U Reg. Pos. Broj 711
Telefon: 021/526-633