□□ Na prodaju dvosoban stan u Zaječaru – ul. Ljube Nešića

Cena: 74.000,00 EUR

www.oglasi.rs

Kategorija: Stanova (Nekretnine, Prodaja)
Lokacija: Zaječar (Srbija, Zaječar)

Sobnost: Dvosoban
Kvadratura: 50
Grejanje: Na struju
Nivo u zgradi: Prizemlje

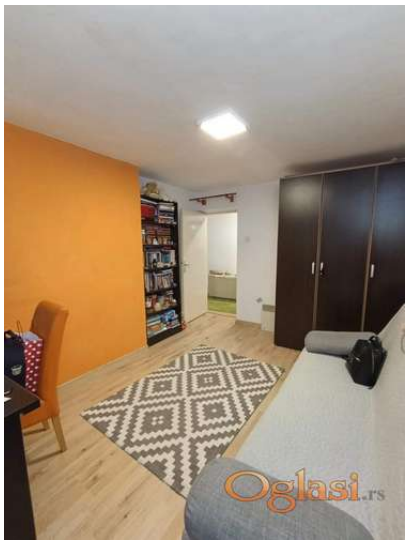

Dodatne informacije:

, Podrum, ostava

Tekst oglasa:

□□ Prizemlje stambene zgrade, 50m² □ Renoviran, PVC stolarija, laminat, grejanje na struju □□ Prodaje se sa nameštajem – bez dodatnih ulaganja □□ Uređeni park ispred zgrade + parking prostor□□ Cena: 74.000€ □□ Kontakt: 064/269-5692 (poziv/Viber/WhatsApp) □□ Reg. broj: 1821

Šifra oglasa: 03-3634107
Datum postavljanja oglasa: 15.09.2025

Kontakt: GARANT NEKRETNINE reg.br.712
Telefon: 0642695692