Izdajemo luksuzan stan, trosoban, na Studentskom gradu, 102m2

Cena: 3.500,00 EUR

www.oglasi.rs

Kategorija: Stanova (Nekretnine, Izdavanje)
Lokacija: Studentski trg (Srbija, Beograd, Stari Grad)

Ulica i broj: Kralja Petra
Sobnost: Trosoban
Opremljenost: Namešten
Kvadratura: 102
Grejanje: Gradsko
Nivo u zgradi: 2. sprat

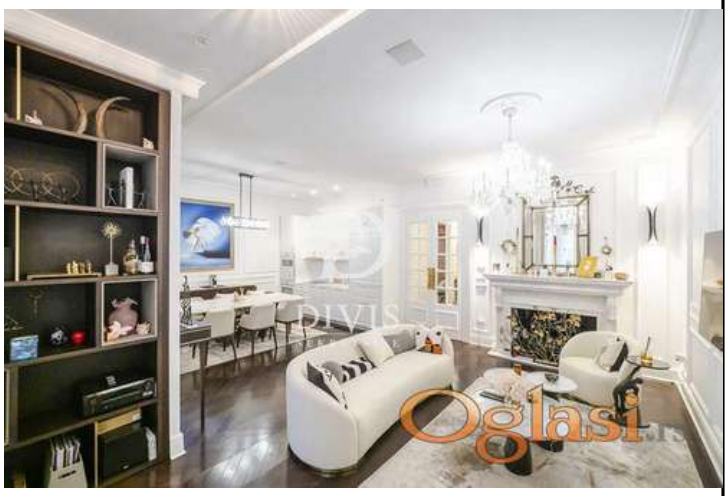

Dodatne informacije:

Potreban depozit, Terasa, Lift, Parking, garaža, Internet, Telefon, Satelitska, kablovska TV

Tekst oglasa:

Izdajemo visoko luksuzan trosoban stan u ulici Kralja Petra, u salonskoj zgradi u blizini Kalemegdana i Knez Mihailove ulice. Sastoji se od ulaznog hodnika, prostranog dnevnog boravka sa kuhinjsko-trpezarijskim delom i izlazom na dve terase, dve spavaće sobe od toga je jedna sa francuskim balkonom, kupatila i gostinskog toaleta. Opremljen luksuznim uvoznim nameštajem. Italijanska keramika veoma visokog kvaliteta, hrastov parket iz uvoza S klase. Sedmokomorna spoljna stolarija aluminijum drvo, sigurnosna ulazna vrata, američki plakari u spavaćem delu, Miele bela tehnika u kuhinji. Stan je opremljen kamerama, alarmnim i protivpožarnim sistemom. Visina plafona 3,2m. Uknjižen na 83m2, mereno 102m2. Depozit u visini dve kirije. Nisu dozvoljeni kućni ljubimci. Posrednička naknada je u skladu sa Opštim uslovima poslovanja Posrednika DIVIS NEKRETNINE DOO

Šifra oglasa: 03-3281463
Datum postavljanja oglasa: 26.11.2024

Kontakt: DIVIS NEKRETNINE DOO Reg. br. 005
Telefon: 0621916575