Kuća na Palilulі ID#8287

Cena: 115.000,00 EUR

www.oglasi.rs

Kategorija: Kuća (Nekretnine, Prodaja)
Lokacija: PALILULA - Palilula (Srbija, Niš, Niš)

Kvadratura: 300
Broj soba: 1 soba
Grejanje: Etažno

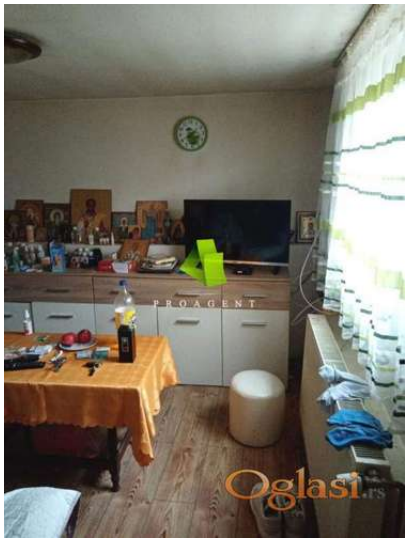

Dodatne informacije:

Tekst oglasa:

Prodaje se kuća na Palilulі. Ukupne površine je 300m2, sastoji se iz Pr+1+Pot. Kuća je građena 90tih godina, nalazi se na placu 3,65ara, prizemlje je površine 96m2, I sprat 100m2 i delom je renoviran, potkorvlje je 100m2 i u sivoj fazi je. Stolarija je zamenjena, kupatilo je novo. Grejanje je etažno (kotao na pelet). Na placu ima dodatnih objekata i garaža novije gradnje. Kuća se nalazi na dobroj lokaciji, u blizini ima sve što Vam je potrebno za kvalitetan porodičan život. Hvala Vam što ste pogledali oglas. Za više informacija o ovoj ili drugim nekretninama i zakazivanje razgledanja kontaktirajte agenta na broj telefona iz oglasa (poziv, sms, viber) ili putem e-maila. Kompletnu ponudu dostupnih nekretnina možete pronaći na našem sajtu. Agencija Proagent nekretnine je upisana u Registru posrednika pod brojem: 940.

Šifra oglasa: 03-3879777
Datum postavljanja oglasa: 31.05.2026

Kontakt: Proagent nekretnine Reg. br. 940
Telefon: +38166498100